broas 博瑞思

正本

检 测 报 告

TEST REPORT

152512050049

报告编号 Report No：YNZKBG20250506 19

项目名称 Name：华新水泥(昭通）有限公司2025年第二季度比对监测

委托单位 Client：华新水泥（昭通）有限公司

项目地址 Address：昭通市昭阳区北闸镇[illegible]房村

样品类别 Type：空气和废气

编 制 Compiled by：杨林静

核 核 Proofread & check：

审 核 Inspected by：马江

签 发 Approved by：

签发日期 Approved Date：2025年05月06日 Y M D

云南中科检测技术有限公司 Yunnan Zhongke Testing Technology Co., LTD

报告日期 Report Date：2025年05月06日 Y M D

cial seal for

re is invalid,

gency .
责，送样样
，所有样品

the
ne
rty makes a
exceeding

施的所有检
可能影响结

acy of the
ed by our
ormation
any will not

advertising,

提出申请，

15 days from
t, it shall be

童 3 层厂房
ation Zone,
evelopment

1.企业生产情况

表 1 企业工况

生产单编号	主要产品名称	设计年生产能力	监测期间生产能力	监测期间运行情况	运行负荷
YNZKSC20250416008	熟料	111.32万吨/年	3193.4吨/天	正常	86.1%

网址：http://www.broas.com.cn/
客服邮箱：ynzkcss@bro .com.cn
咨询电话：0871-63337494
broas 博瑞思

表 2 检测信息

客户基本情况				
委托单位信息	单位名称	华新水泥（昭通）有限公司		
	通讯地址	昭通市昭阳区北闸镇塘房村		
	联系人	王云国	联系电话	13638813737
受检单位信息	单位名称	华新水泥（昭通）有限公司		
	通讯地址	昭通市昭阳区北闸镇塘房村		
	联系人	干云国	联系电话	13638813737

样品基本情况										
样品类别	样品名称	采样点位	采样频次		采样人员	采样日期	收样人员	收样日期	分析日期	样品状态描述
			天数	次/天						
空气和废气	有组织排放废气	A1：熟料电收尘器（DA004）	1	6/9	郭世明 王洪华	2025.04.26	张晓川	2025.04.27	2025.04.27- 2025.04.29	——
		A2：窑磨废气袋除尘（DA019）								

客服邮箱：ynzkcss@broas.com.cn
咨询电话：0871-63337494

3.生产工单编号、检测类别、项目、方法、设备

表 3 检测分析方法及主要仪器设备一览表

生产工单编号	检测类别	检测项目	检测方法	检测和分析设备	仪器编号	分析人员	检出限/最低检测质量浓度
YNZKBG20250506019	空气和废气	颗粒物	重量法 HJ 836-2017	ESJ30-5B 电子天平	YNZK-FX106	杨婷	1.0mg/m³
				HSX-350 恒温恒湿称重系统	YNZK-FX081		
				ZR-3260 自动烟尘烟气综合测试仪	YNZK-XC178		
		二氧化硫	固定污染源废气 二氧化硫的测定 定电位电解法 HJ 57-2017	ZR-3260 自动烟尘烟气综合测试仪	YNZK-XC178	郭世明 王洪华	3mg/m³
		氮氧化物	固定污染源废气 氮氧化物的测定 定电位电解法 HJ 693-2014				3mg/m³

网址：https://www.broas.com.cn/
客服邮箱：nzkcss@broas.com.cn
咨询电话：0871-63337494
broas博研院



NO.2

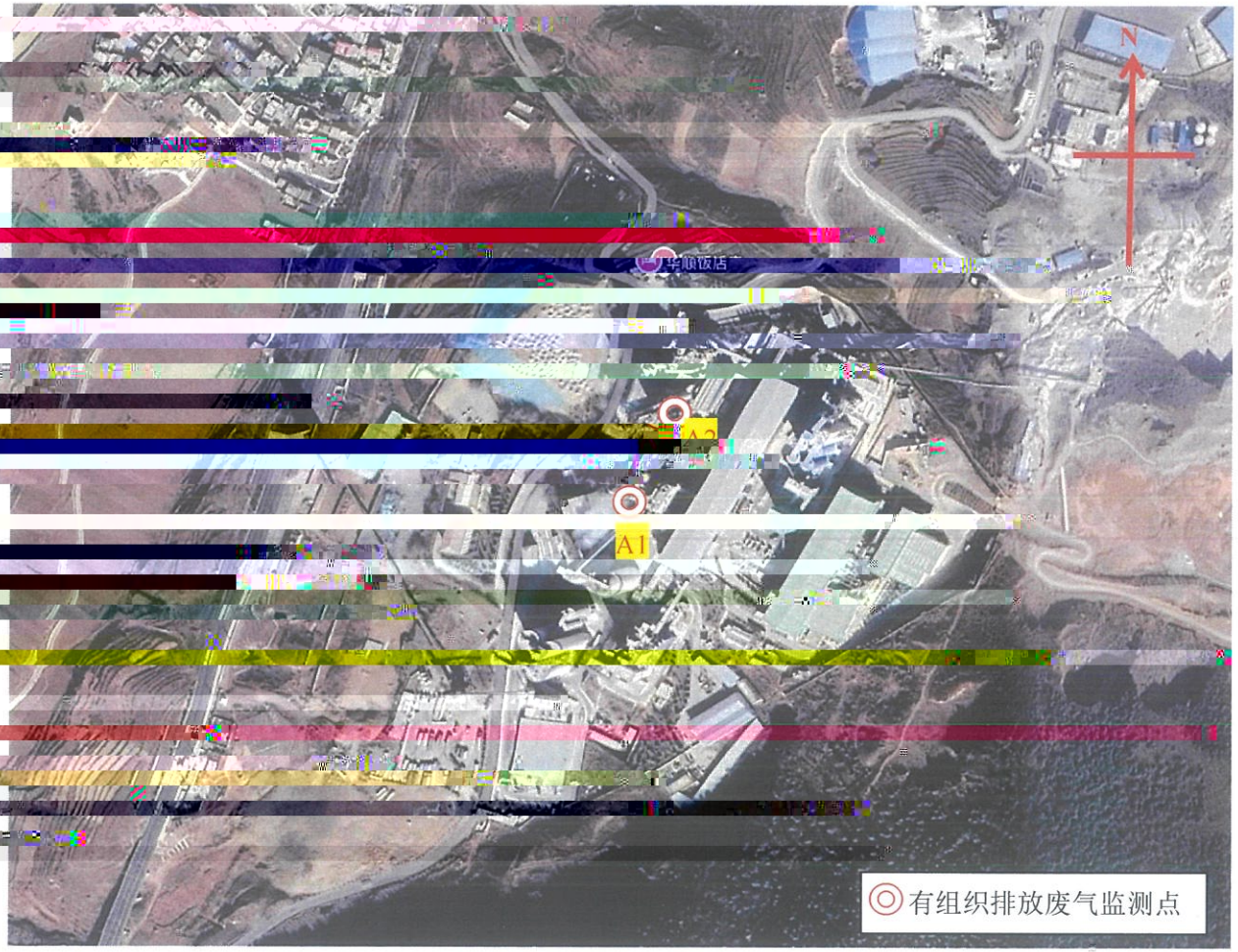
检测项目	采样点位	采样日期	采样时段	样品编号	排气筒高度（m）	烟气参数 流速（m/s）	烟温（℃）	静压（kPa）	含湿量（%）	含氧量（%）	标干流量（m³/h）	检测结果 实测浓度（mg/m³）
二氧化硫	A2：窑磨废气袋除尘（DA019）	2025.04.26	12:53-13:03	YNZKSC20250416008A007	90	18.3	118.0	-0.06	8.54	9.1	231091	5
			13:29-13:39	YNZKSC20250416008A008		18.1	115.1	-0.05	8.24	9.2	231058	9
			14:09-14:19	YNZKSC20250416008A009		18.0	119.3	-0.08	8.14	9.1	232824	6
			14:41-14:51	YNZKSC20250416008A010		17.7	109.5	-0.09	8.44	9.0	228763	5
			15:18-15:28	YNZKSC20250416008A011		17.5	107.3	-0.11	9.00	9.4	225920	6
			15:46-15:56	YNZKSC20250416008A012		17.9	111.9	-0.12	8.84	9.3	228695	9
			16:16-16:26	YNZKSC20250416008A013		18.7	125.1	-0.12	6.65	9.0	236543	8
			16:31-16:41	YNZKSC20250416008A014		18.7	134.8	-0.12	6.34	8.8	231683	6
			16:47-16:57	YNZKSC20250416008A015		18.2	127.4	-0.08	8.12	9.0	225406	11
			平均值			18.1	117.7	-0.09	8.03	9.1	230220	7
氮氧化物	A2：窑磨废气袋除尘（DA019）	2025.04.26	12:53-13:03	YNZKSC20250416008A007	90	18.3	118.0	-0.06	8.54	9.1	231091	255
			13:29-13:39	YNZKSC20250416008A008		18.1	115.1	-0.05	8.24	9.2	231058	221
			14:09-14:19	YNZKSC20250416008A009		18.0	119.3	-0.08	8.14	9.1	232824	209
			14:41-14:51	YNZKSC20250416008A010		17.7	109.5	-0.09	8.44	9.0	228763	268
			15:18-15:28	YNZKSC20250416008A011		17.5	107.3	-0.11	9.00	9.4	225920	246
			15:46-15:56	YNZKSC20250416008A012		17.9	111.9	-0.12	8.84	9.3	228695	248
			16:16-16:26	YNZKSC20250416008A013		18.7	125.1	-0.12	6.65	9.0	236543	203
			16:31-16:41	YNZKSC20250416008A014		18.7	134.8	-0.12	6.34	8.8	231683	218
			16:47-16:57	YNZKSC20250416008A015		18.2	127.4	-0.08	8.12	9.0	225406	289
			平均值			18.1	117.7	-0.09	8.03	9.1	230220	240

报告结束

网址：https://www.broas.com.cn/
客服邮箱：ynzkcs@broas.com.cn
咨询电话：0871-63337
broas 博瑞思

附图：

有限公司 2025 年第二季度比对监测点位图



网址：https://www.cbrs.com.cn/
咨询电话：0871-63337494